



1. ORGANIZAÇÃO

A 40.ª Corrida de S. Silvestre de Avis é uma prova de atletismo (estrada) e realiza-se no dia 28 de dezembro de 2024 (sábado), entre as 15h00 e as 17h00. É organizada pela Casa do Povo de Ervedal, Município de Avis, Associação Desportiva e Recreativa “Amigos do Atletismo de Avis” e Centro Cultural de Figueira e Barros, com a colaboração técnica da Associação de Atletismo do Distrito de Portalegre (A. A. D. P.).

O evento é parte integrante do Circuito de Corridas A. A. D. P. (ver regulamento em www.aadp.pt).

Em simultâneo decorrerá uma caminhada de cerca de 5 kms, a qual carece de inscrição na mesma plataforma.

2. NORMAS REGULAMENTARES

A prova é aberta à participação de todos os cidadãos naturais de um país da União Europeia (atletas federados e não federados) que, pelo facto de se inscreverem, aceitam as normas regulamentadas. Atletas de outras nacionalidades poderão participar, desde que convidados pela A.A.D.P..

Cada participante é responsável pelo seu estado de saúde. A organização subscreveu um Seguro Desportivo, de acordo com a legislação em vigor.

3. DISTÂNCIAS E INSCRIÇÕES - Escalões etários / distâncias aproximadas:

Sub10 - Benjamins A Masc. e Fem. (2016, 2017 e 2018) - 300m

Sub12 - Benjamins B Masc. e Fem. (2014 e 2015) - 500m

Sub14 - Infantis Masc. e Fem. (2012 e 2013) - 1000 m

Sub16 - Iniciados Masc. e Fem. (2010 e 2011) - 1800m

Sub18 - Juvenis Masc. e Fem. (2008 e 2009) - 3200m

Sub20 - Juniores Masc. e Fem. (2006 e 2007) - 10000m

Seniores Masc. e Fem. (2004 e antes) - 10000m

Vet. I - 35 a 39 anos no dia da prova - 10000m

Vet. II - 40 a 44 anos no dia da prova - 10000m

Vet. III - 45 a 49 anos no dia da prova - 10000m

Vet. IV - 50 a 54 anos no dia da prova - 10000m

Vet. V - 55 a 59 anos no dia da prova - 10000m

Vet. VI - 60 ou mais anos no dia da prova - 10000m

Desporto adaptado - 1000m

3.1. Inscrições preliminares

As inscrições dos Atletas devem ser feitas pelos Clubes ou Atletas individuais na página <https://www.trilho perdido.com>, até às 23h59 do dia 25 de dezembro.

Nesta 40ª edição de São Silvestre de Avis, não haverá custo de inscrição para os participantes, sendo **que caso os mesmos se inscrevam e não compareçam, passam a encontrar-se obrigados ao pagamento de 5€**, sendo contactados pela organização relativamente à forma de liquidação.

4. CLASSIFICAÇÕES

Serão estabelecidas classificações individuais por escalão, por sexo e coletiva.

A classificação coletiva será apurada pelo cômputo geral dos escalões, atribuindo pontos (10, 9, 8, 7, 6, 5, 4, 3, 2, 1) aos 10 primeiros classificados de cada escalão etário e sexo.

Vence a equipa que somar mais pontos. São considerados os escalões etários definidos no ponto 3.

5. Programa

P1 – 15h00 – Benjamins A – (1x) Trajeto A

P2 – 15h10 – Benjamins B – (1x) Trajeto B

P3 – 15h20 – Infantis e Desporto Adaptado – (2x) Trajeto B

P4 – 15h30 – Iniciados – (1x) Trajeto C

P5 – 15h40 – Juvenis – (1x) Trajeto D

P6 – 16h00 – Absolutos – (1x) Trajeto A + (3x) Trajeto D

- Prova 6 terá câmara de chamada 5 minutos antes da partida.

- O secretariado encerra com o início da prova 1, devendo todos os peitorais de atletas não presentes serem devolvidos até ao encerramento do mesmo.



Apoios:



6. Percurso

Trajeto A Benjamins A  (300m)

- Rua 1.º de Maio (Partida)
- Rua Combatentes do Ultramar
- Rua Machado dos Santos
- Rua Luís de Camões (Meta)

Trajeto B Benjamins B - Infantis  (500m)

- Rua 1.º de Maio (Partida)
- Rua Machado dos Santos
- Rua Luís de Camões (Meta)

Trajeto C Iniciados  (1800m)

- Rua 1.º de Maio (Partida)
- Rua Combatentes do Ultramar
- Antiga Estrada Nacional
- Rua Prof. Dr. Luís Sá
- Rua Dr. Francisco Salgado Zenha
- Rua 1.º de Maio
- Rua Machado dos Santos
- Rua Luís de Camões (Meta)

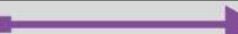
Trajeto D Juvenis e Absolutos  (3200m)

- Rua 1.º de Maio (Partida)
- Rua Combatentes do Ultramar
- Rua Machado dos Santos
- Rua Luís de Camões (Meta)
- Rua 1.º de Maio (Partida)
- Rua Combatentes do Ultramar
- Antiga Estrada Nacional
- Rua Prof. Dr. Luís Sá
- Rua Dr. Francisco Salgado Zenha
- Rua 1.º de Maio
- Rua Machado dos Santos
- Rua da Cantina
- Rua do Cemitério Velho
- Rua 1.º de Maio
- Avenida do Brasil
- Rua Dr. Manuel Lopes Varela
- Avenida da Liberdade
- Rua 1.º de Maio
- Rua Machado dos Santos
- Rua Luís de Camões (Meta)

 Volta Pequena

 3 Voltas Grande

Partidas:

Frente à Repartição de Finanças

Chegadas:

Pavilhão Gimnodesportivo Municipal

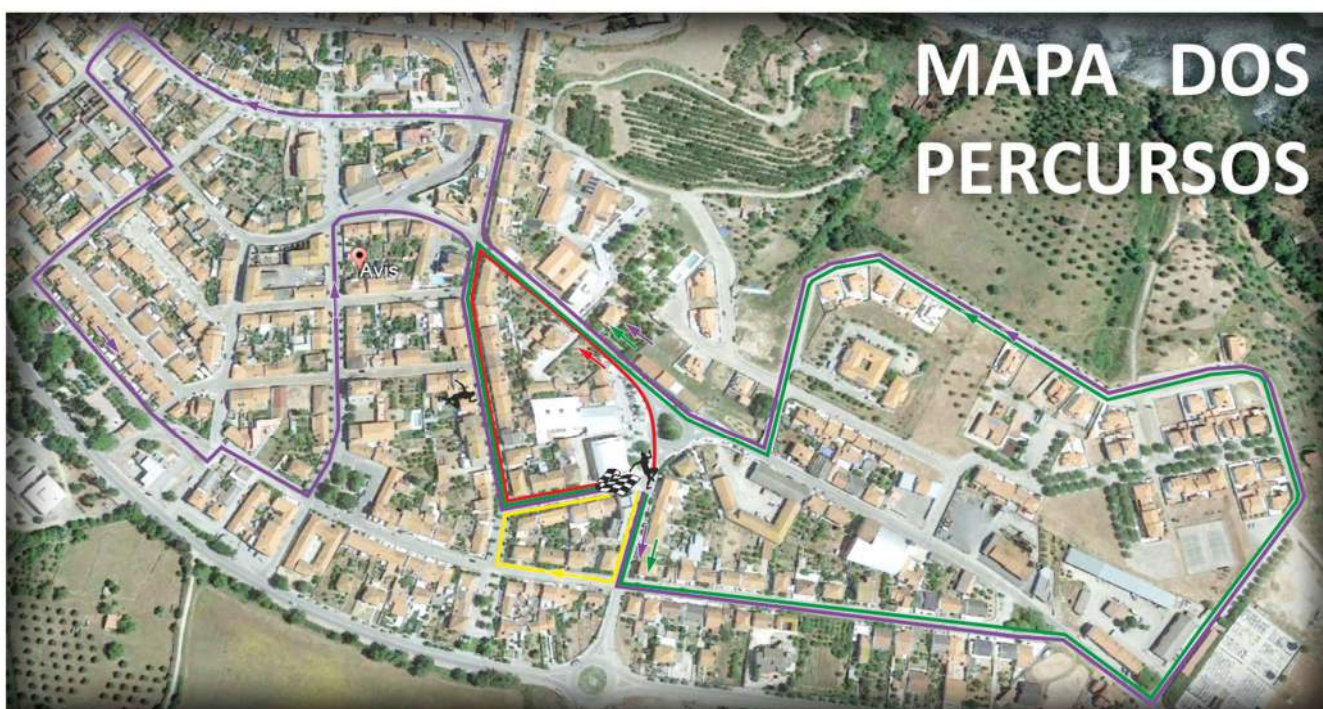

MAPA DOS PERCURSOS

7. PRÉMIOS

- O escalão de Benjamins A, será de caráter não competitivo. (sendo atribuída medalha na chegada)
- Medalhas aos 5 primeiros classificados dos escalões Benjamins B, Infantis, Iniciados e Juvenis Masculinos e Femininos.
- Lembranças para todos os participantes
- Troféu às 10 primeiras equipas
- Medalhas aos três primeiros nos escalões da prova de 10000m

Prémios Especiais monetários masculinos e femininos (Prova 6):

1.º - 150€, 2.º - 125€, 3.º - 100€, 4.º - 90€, 5.º - 85€, 6.º - 80€, 7.º - 75€, 8.º - 70€,
9.º - 65€, 10.º - 60€, 11.º - 55€, 12.º - 50€, 13.º - 45€, 14.º - 40€, 15.º - 35€

8. CASOS OMISSOS

Serão resolvidos em obediência às normas e regulamentos em vigor da F.P.A. e A.A.D.P..

9. INFORMAÇÕES SUPLEMENTARES

Informações suplementares estarão disponíveis nos endereços de internet: <http://www.trilhoperdido.com>, desporto@cm-avis.pt, Telemóvel: 934 238 163, ou pelo E-mail: portalegre@fpatletismo.org.

10. DIREITOS DE IMAGEM

A aceitação do presente regulamento traduz, obrigatoriamente, que o participante autoriza a organização da prova à gravação total ou parcial da sua participação na mesma, pressupõe também a sua concordância para que a organização possa utilizar a sua imagem para a promoção e difusão da prova em todas as suas formas (em toda a comunicação social, internet, fotografia, vídeo, cartazes, etc.), sem direito, por parte do atleta, a receber qualquer compensação económica ou em espécies.

Todos os atletas e público estão autorizados pela organização a captar imagens e vídeos do evento.

No equipamento individual, todos os atletas poderão usar qualquer inscrição publicitária desde que não seja abusiva nem viole as normas de bom senso e ética desportiva.

- Organização Conjunta-

